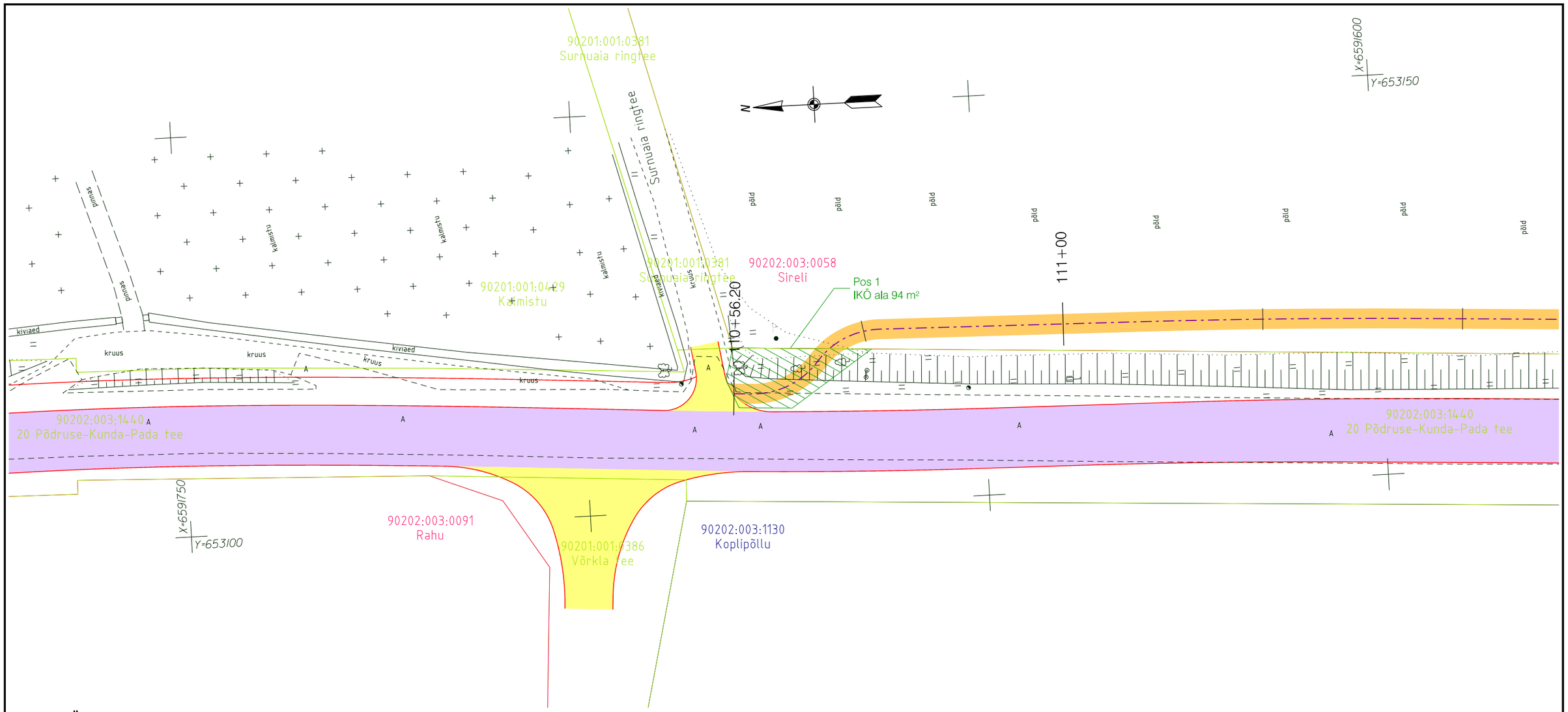

TINGMÄRGID

- Katastriüksuse piir
- 90202:004:0262 Laoplatsi — Katastriüksuse nimetus ja -tunnus
- Äralõigete pindala/ulatus
- Projekteeritud kergliiklustee AB kate (G.E.O Grupp OÜ töö nr P20005)
- Projekteeritud killustikpeenar (G.E.O Grupp OÜ töö nr P20005)
- Projekteeritud mahasõidu AB kate (G.E.O Grupp OÜ töö nr P20005)
- Projekteeritud torupiire (G.E.O Grupp OÜ töö nr P20005)
- Projekteeritud piirdeaed (G.E.O Grupp OÜ töö nr P20005)
- Projekteeritud sõidutee AB kate (Roadconsult OÜ töö nr T21021)
- Projekteeritud sõidutee AB kate (Roadconsult OÜ töö nr T21021)
- Projekteeritud mahasõidu AB kate (Roadconsult OÜ töö nr T21021)
- Projekteeritud mahasõidu AB kate (Roadconsult OÜ töö nr T21021)
- Projekteeritud asendatav sidekaabel (Crusta Projekt OÜ töö nr 400420)
- Projekteeritav kergteevalgustuse 6m metallmast ilma konsoolita ja LED valgustiga (Crusta Projekt OÜ töö nr 400420)
- Projekteeritav välisvalgustuse 8m puitmast ümbertõstetava prozektoriga (Crusta Projekt OÜ töö nr 400420)

Märkus: Aerofotogeodeetiliselmeetodil ning kaardi- ja plaanimaterjali alusel moodustatud katastriüksuste maaeralduste pindalad täpsustatakse ümbermõõdistamise käigus.

Pos nr (plaanil)	Kinnistu registriosa number	Katastriüksuse tunnus, nimi ja sihtotstarve	IKÕ ala pindala m²	Rajatis
1	8777250	90202:003:1440 20 Põdruse-Kunda-Pada tee	94 m²	Jalgratta- ja jalgtee

geogrupp
www.geogrupp.ee
G.E.O Grupp OÜ (reg kood 10864463)
Pärnu mnt. 463, 10916, Tallinn
tel 608 1114, geogrupp@geogrupp.ee

PROJEKT	A. VEEBEL	

Tellija: Viru-Nigula Vallavalitsus

Projekt: Jaama tänava ning riigitee nr 20 Põdruse-Kunda-Pada kergliiklustee projekt

Asukoht: Lääne-Viru maakond, Kunda linn ning Viru-Nigula vald

Joonis: Isikliku kasutusõiguse seadmise plaan

Kuupäev: 04.04.2024 | Fail: P20005_KJK.dgn

Töö nr: P20005

Joonise nr: KJK-55

Staadium: PP

Mõõtkava: 1:500

MTR: EEP003333, EPE001041, ELK000035